

KELLER
WOHNUNG
1.06

KELLER
WOHNUNG
2.06

ZIMMER

EINGANG

GARDER.

HEIZUNG
WASCHKÜCHE

BÜRO

TREPPENHAUS

BRANDMAUER

BAULINIE

GRUNDRISS
ERDGESCHOSS

BAUM

HAUSZULEITUNG WASSER NEU

DORFSTRASSE

DW SANDFANG

FERNWÄRME

HAUSZULEITUNG EK3

HAUSZULEITUNG PT

KELLER

2.10

1.25

15

7

12

143

4.20

BA

4.34

PVC 9/12

90

12

30

1.65

5.02

DW

SANDFANG

KS BESTEHEND

ZULEITUNG FERNWÄRME

BESTEHENDE
SCHMUTZWASSERLEITUNG

GRENZE

3.49

70

12

12

12

12

12

12

12

12

12

12

12

12

ANSCHLUSS
FERNWÄRME
HAUS OCHSEN
FAM. HEDINGER

A

B

A

B

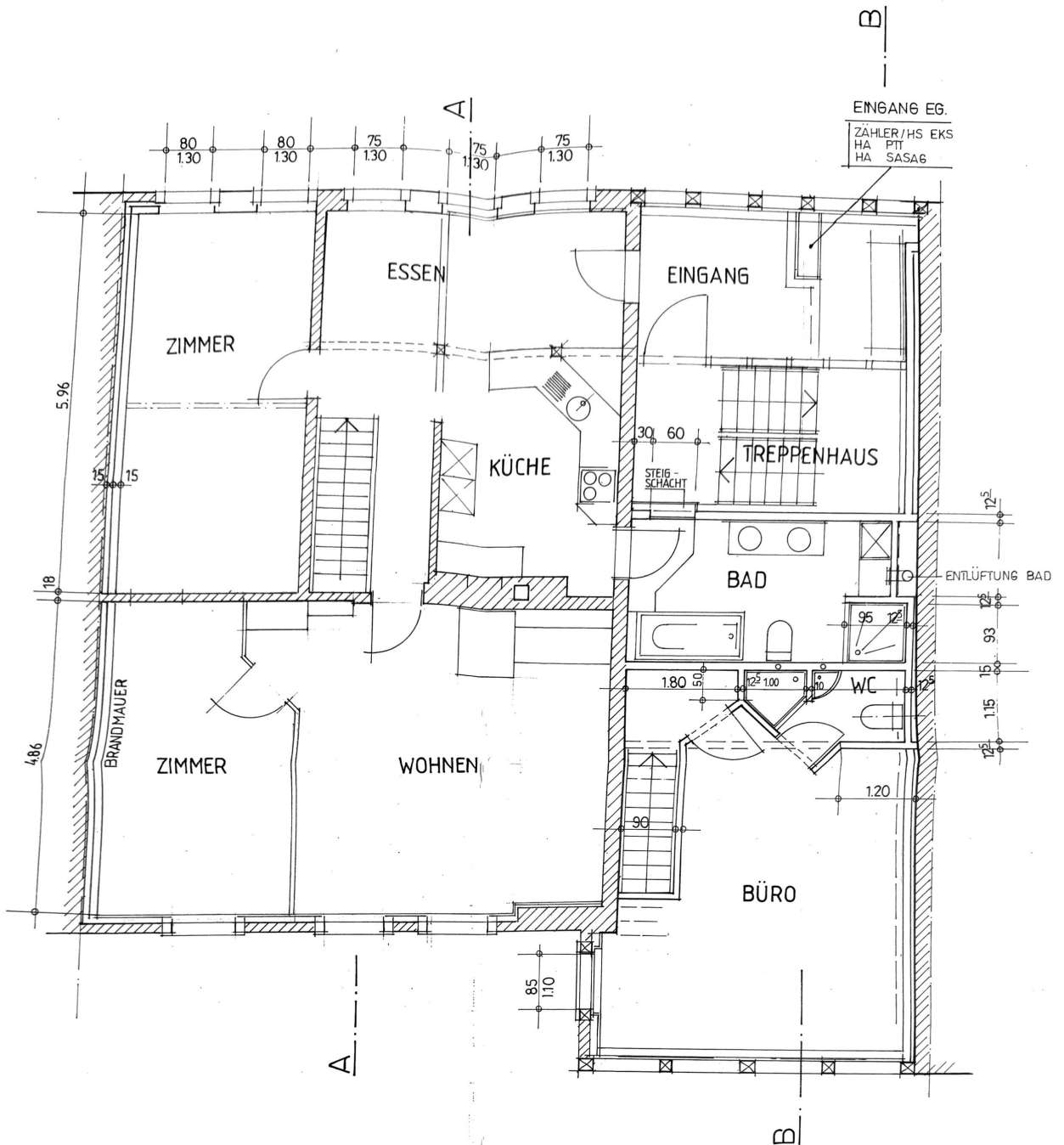

GRUNDRISS
1. OBERGESCHOSS

- BESTEHEND
- ABRUCH
- NEU

DIE BAUHERREN UND ARCHITECTEN
 F. MARUNA : K. ZIMMERMANN:

F. MARUNA / K. ZIMMERMANN
 WOHNHAUS DORFSTRASSE 168 8217 WILCHINGEN
 UMBAU UND SANIERUNG
 GRUNDRISS ERDGESCHOSS 1. OBERGESCHOSS M 1:50

PLAN NR 10 GROSSE : 55/84 DATUM : 2. OKTOBER 1993
 ARCHITECTEN : ÄNDERUNGEN :
 F. MARUNA / K. ZIMMERMANN

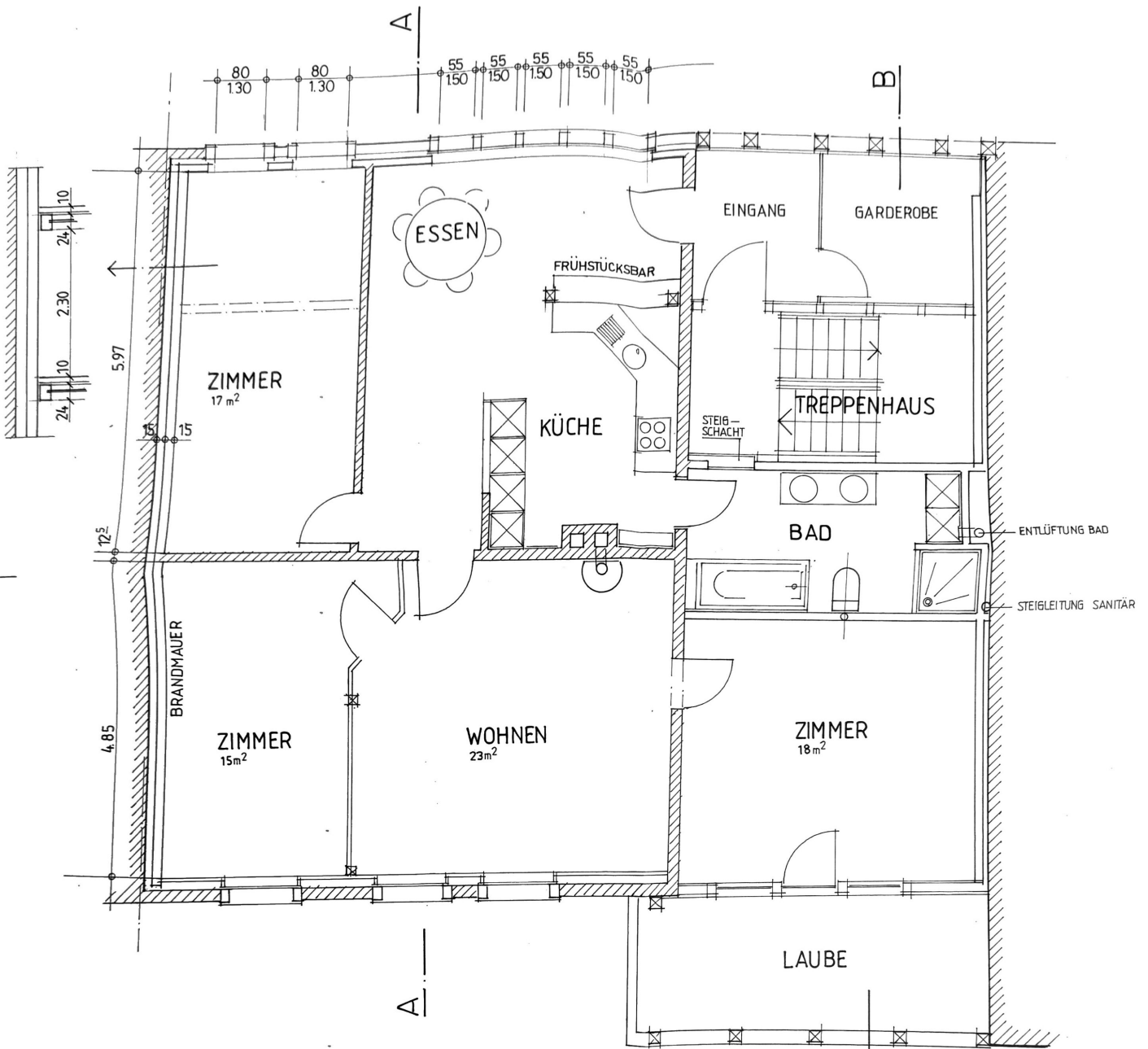

GRUNDRISS
2.OBERGESCHOSS

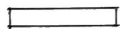
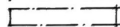
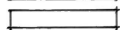
-  BESTEHEND
-  ABBRUCH
-  NEU

DIE BAUHERREN UND ARCHITEKTEN

F.MARUNA / K.ZIMMERMANN
 WOHNHAUS DORFSTRASSE 168 8217 WILCHINGEN
 UMBAU UND SANIERUNG
 GRUNDRISS 2.OBERGESCHOSS + DACHGESCHOSS M 1:50

PLAN NR 11 GRÖSSE: 50/80 DATUM: 9.OKTOBER 1993
 ÄNDERUNGEN:
 ARCHITEKTEN: K.ZIMMERMANN/F.MARUNA

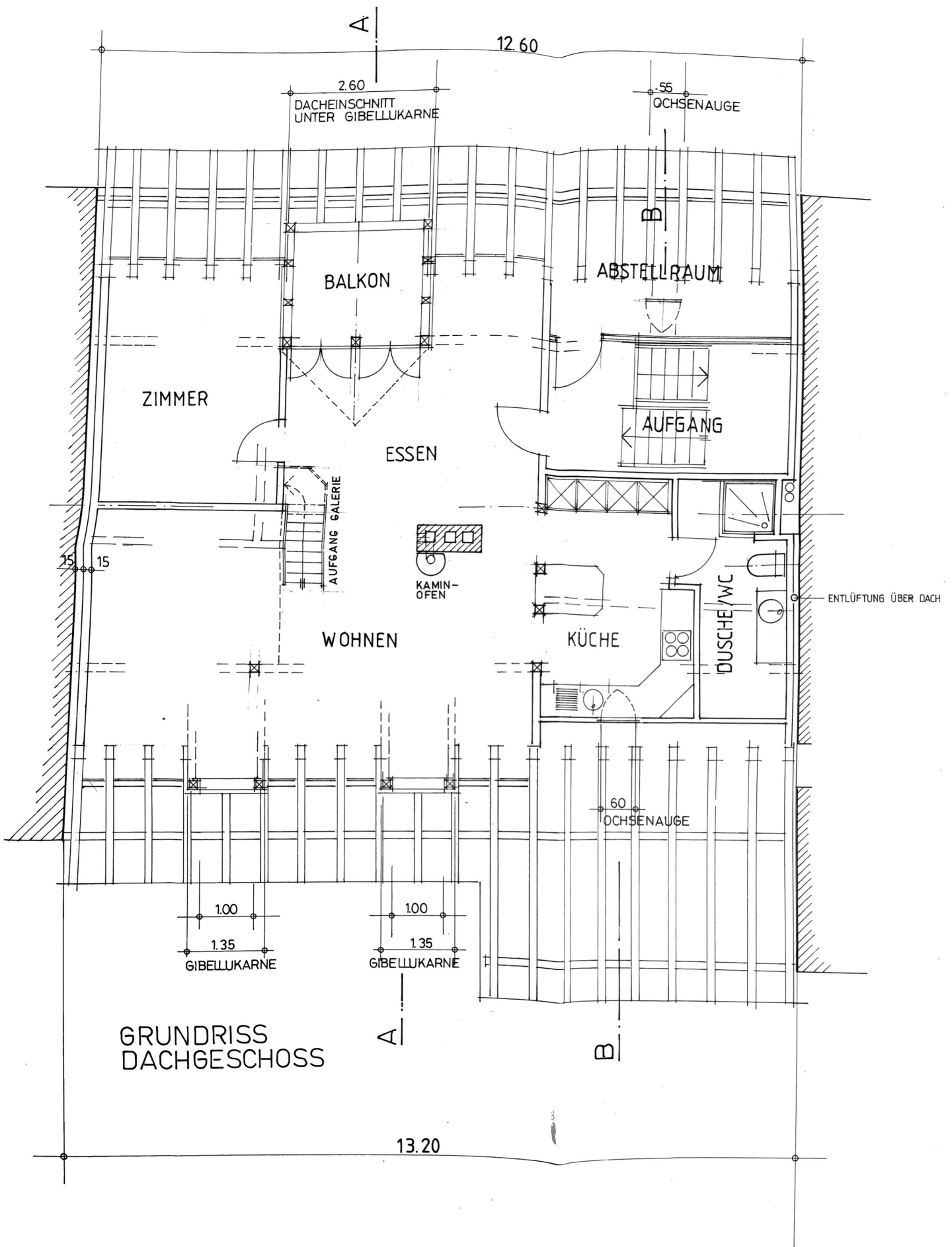

GRUNDRISS
DACHGESCHOSS