

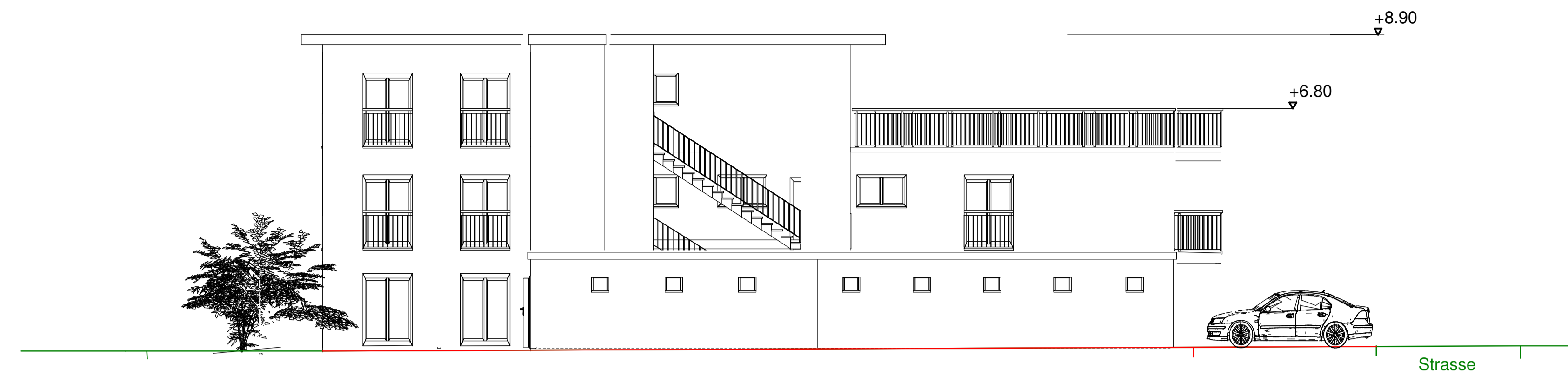

Ansicht Nord-Ost



Ansicht Nord-West



Ansicht Süd-West



Ansicht Süd-Ost

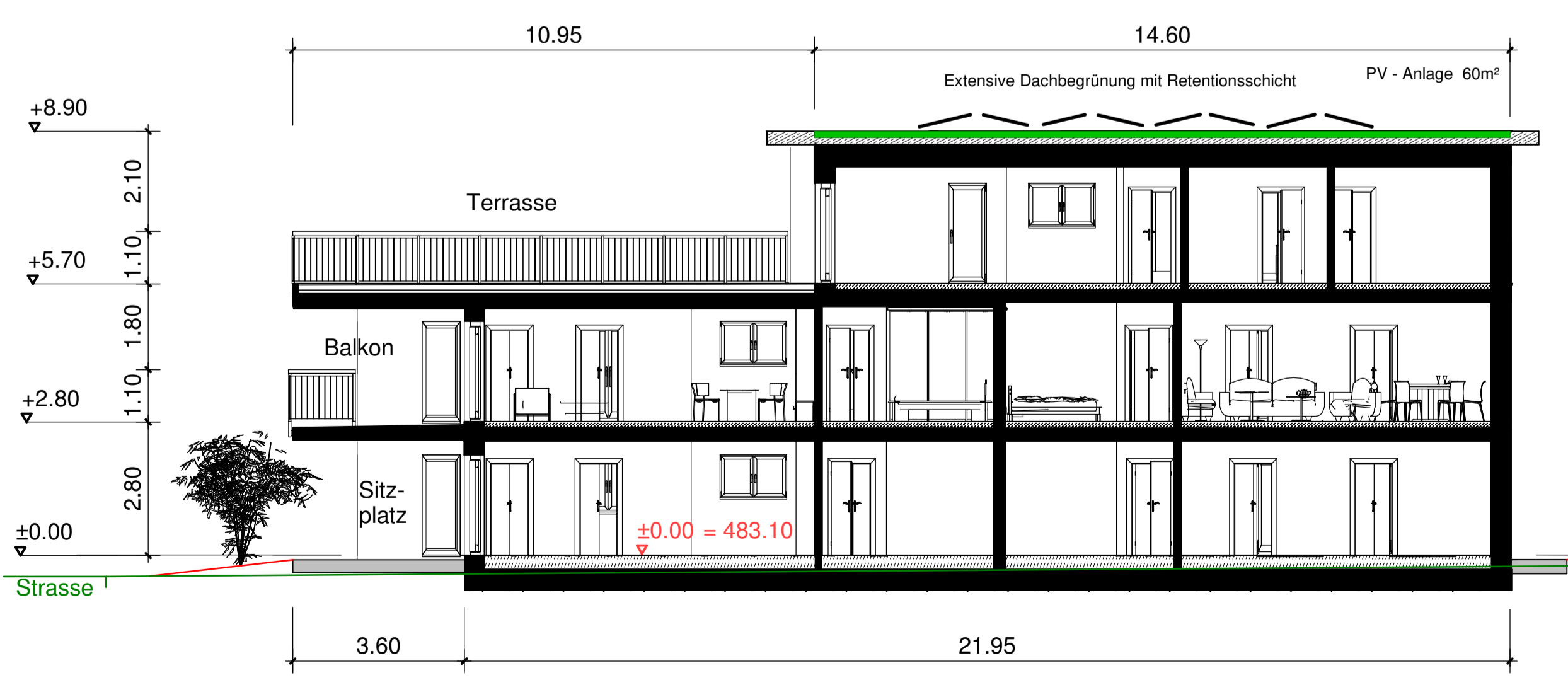

Längsschnitt

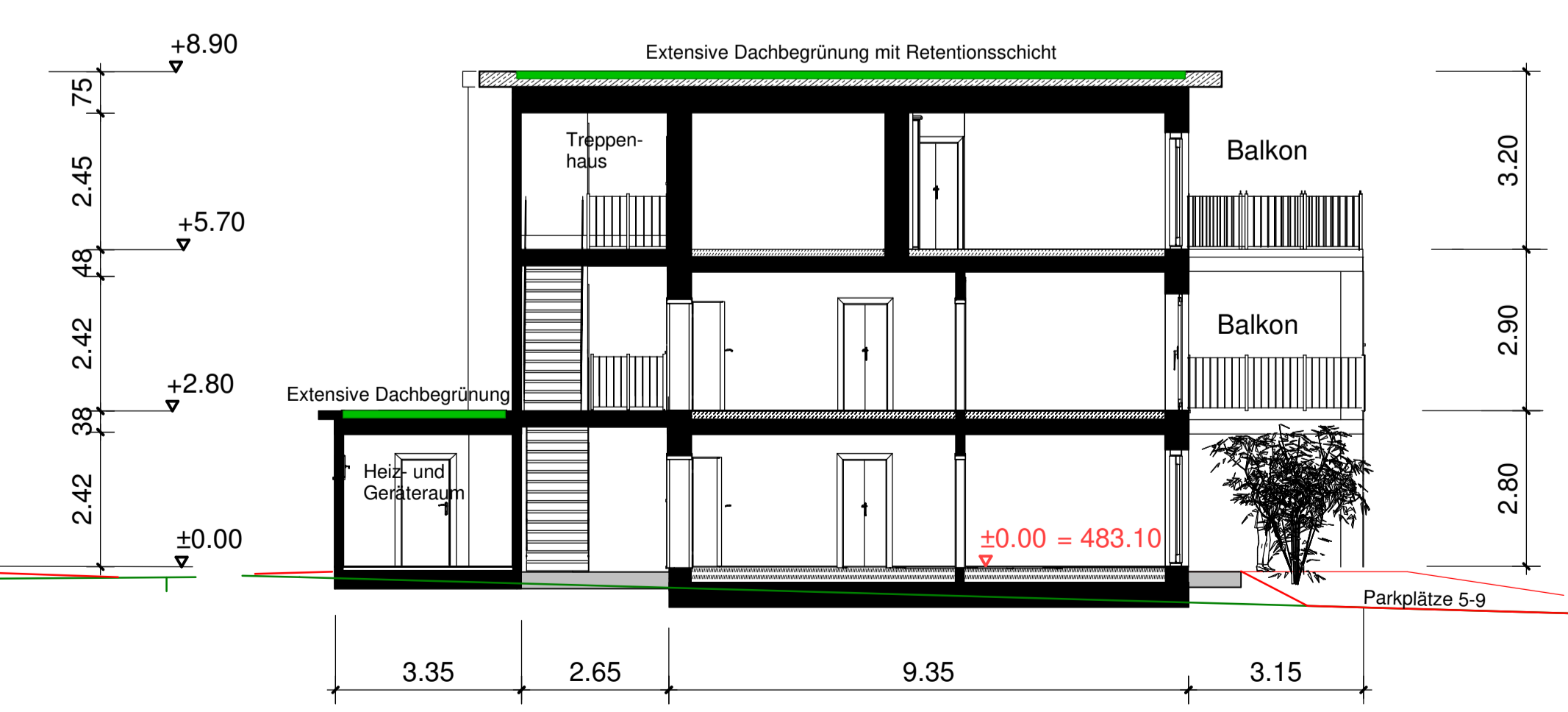

Querschnitt

Neubau MFH, Parz. 293 Winkel, 8226 Schleithem	
Baugesuch	
Rini Dauti Messenriet 11, 8500 Frauenfeld	
Ansichten und Schnitte 1:100	
Die Bauherrschaft:
Die Grundeigentümerin:
Der Architekt:
Die Gemeinde:
Datum:
Plan - Nr.:	1098-00-03
Datum:	27.01.2024
Revidiert:	05.06.2024
Format:	A1
Gezeichnet:	ML

Architektur- & Ingenieurbüro AG
 Altweg 8 8500 Frauenfeld
 Tel. 052 / 376 24 91 Fax 052 / 376 24 92
 info@max-luescher.ch www.max-luescher.ch

Lüscher